北大荒集团黑龙江红卫农场农垦公用基础设施建设项目　总平面图

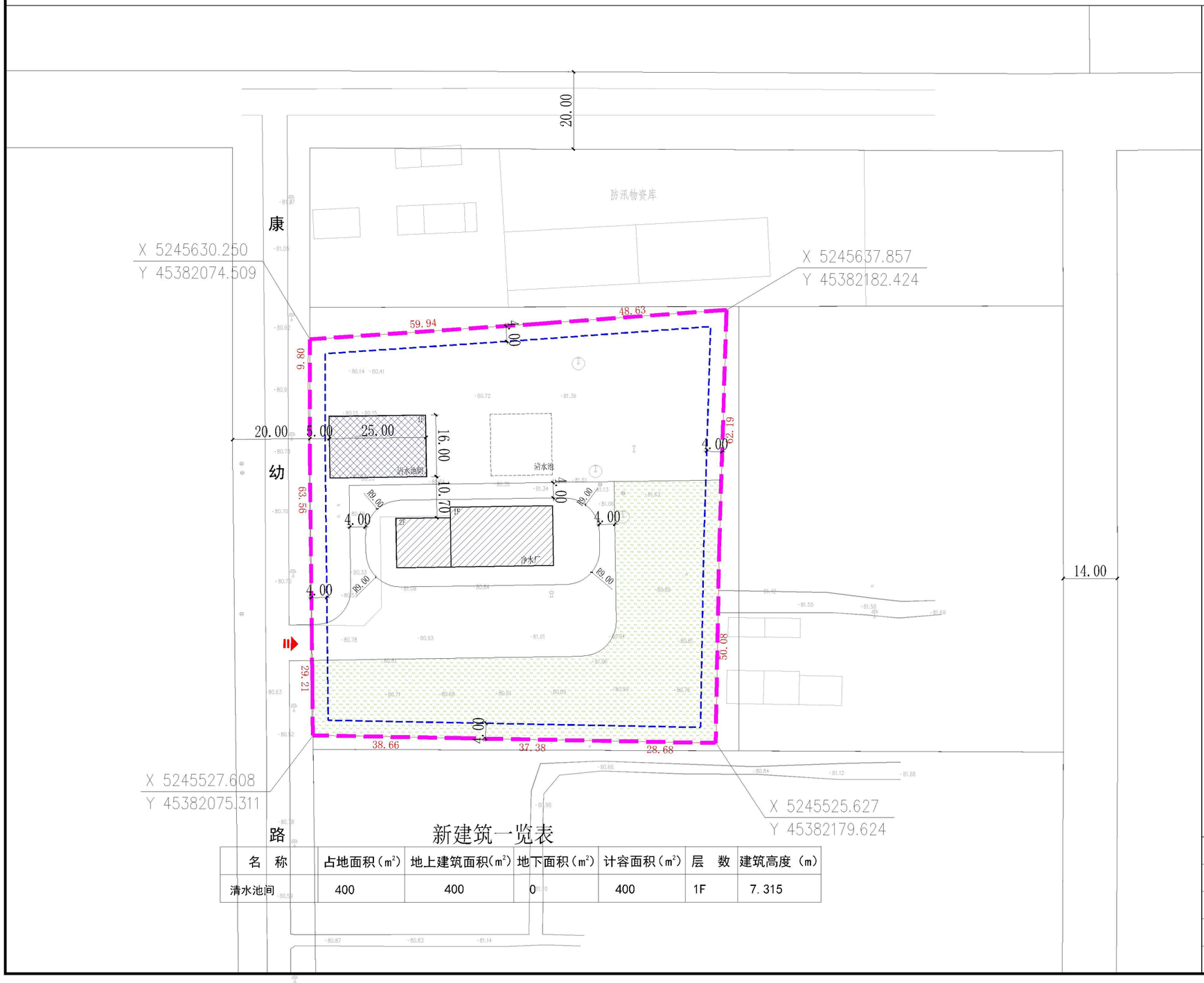

新建筑一览表

名　称	占地面积（m²）	地上建筑面积（m²）	地下面积（m²）	计容面积（m²）	层　数	建筑高度（m）
清水池间	400	400	0	400	1F	7.315

N

0　5　10　25　50m

1：1000

技术经济指标表

总用地面积（平方米）		11380.18
用地性质		供水用地（1301）
总建筑面积（平方米）		1182
其中	新建清水池间面积（平方米）	400
	现状净水厂面积（平方米）	782
容积率		0.10
建筑密度（%）		8.73
绿地率（%）		29
建筑基底面积（平方米）		994
绿化面积（平方米）		3348
建筑限高（米）		24

图　　例

- 规划建筑
- 现状建筑
- 规划绿地
- 规划出入口
- 建筑退让线
- 规划界限

城乡规划（国土空间规划）编制资质出图专用章

单位名称　上海天木城市规划设计有限公司

资质等级　甲级

证书编号　自资规甲字23310760

Authorized to issue by

Reviewed by

Project Director by

Designed by

本图保密，未经同意不得用作他用，侵权必究